



Per raggiungere la sede del Congresso (via Gramsci 5):  
dalla rotonda di Firenze-Certosa imboccare la via Cassia.  
Dopo circa 1 chilometro, girare a sinistra e entrare a Tavarnuzze imboccando la SP 69.  
Proseguire per un centinaio di metri e svoltare per la prima strada a destra (via della Repubblica).  
Seguire la strada e attraversare il primo incrocio di via della Repubblica.

Parcheggi:  
1) in piazza, all'imbocco di via della Repubblica  
2) lungo la Greve: proseguire sulla Cassia per un centinaio di metri anziché svoltare per il bivio  
per entrare a Tavarnuzze. Imboccare sulla destra una curva in terra battuta



Arci comitato territoriale di Firenze  
piazza dei Ciompi 11 - 50122 Firenze  
tel 055 2629721 | fax 055 26297266  
e-mail: firenze@arci.it  
f t i /arcifirenze

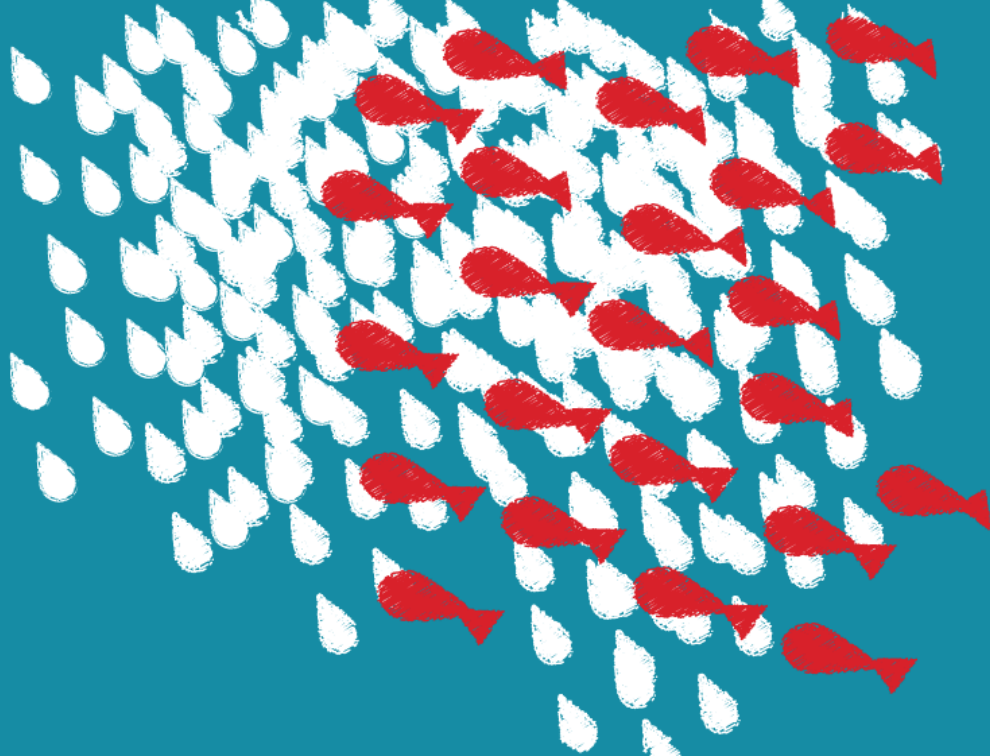

# INSIEME NEL FUTURO, PER L'ASSOCIAZIONISMO CHE VERRÀ

CONGRESSO TERRITORIALE 2014  
14-16 FEBBRAIO  
SCR TAVARNUZZE  
VIA GRAMSCI 5 - IMPRUNETA (FI)



# PROGRAMMA DEI LAVORI

## INSIEME NEL FUTURO, PER L'ASSOCIAZIONISMO CHE VERRÀ

CONGRESSO TERRITORIALE 2014  
14-16 FEBBRAIO  
SCR TAVARNUZZE - IMPRUNETA

### Venerdì 14 febbraio

ore 20.30  
accreditamento delle delegate e dei delegati

ore 21.30 **apertura dei lavori**  
elezione della Presidenza del Congresso e delle  
Commissioni congressuali

ore 21.45  
relazione di Francesca Chiavacci,  
Presidente di Arci Firenze

ore 22.45  
saluto delle invitate e degli invitati

### Sabato 15 febbraio

ore 9.30  
colazione di benvenuto offerta da Sammontana

ore 10.00 **apertura dei lavori**  
dibattito

ore 13.30  
pranzo presso il Circolo

ore 14.30 **ripresa dei lavori**  
presentazione della 'Carta dei Servizi e delle  
proposte per l'associazionismo' di Arci Firenze

ore 14.45  
dibattito

ore 18.00 **chiusura dei lavori**

### Domenica 16 febbraio

ore 9.30 **apertura dei lavori**  
dibattito

ore 11.00  
relazione delle Commissioni congressuali

ore 12.00  
votazione dei documenti  
ed elezione degli organismi dirigenti di Arci Firenze

Nel corso dei lavori del Congresso è  
previsto l'intervento di Paolo Beni  
(Presidente nazionale Arci)  
e di rappresentanti delle istituzioni e della società

arcifirenze.it

